

VILLA SANTA ELENA

Fundo Santa Susana de la Florida del Bajo

Curicó  
Camino Publico  
Los Niches

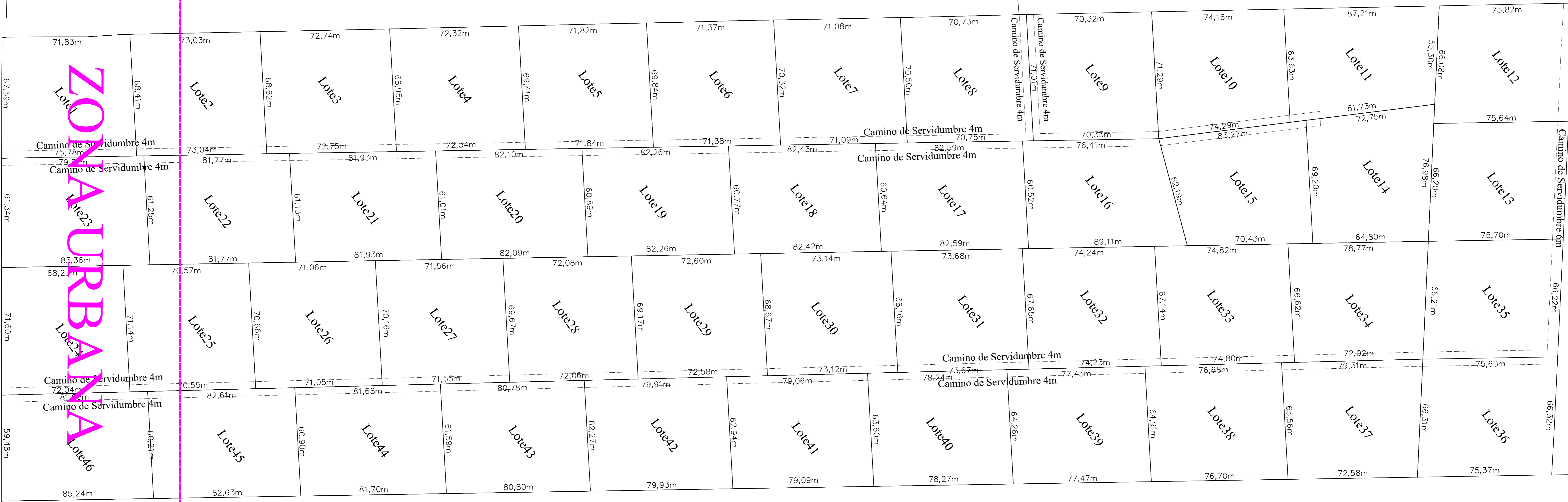

PARCELA N°3  
de Raúl Osvaldo Méndez

PARCELA N°2  
de Luis Antonio Jorquera

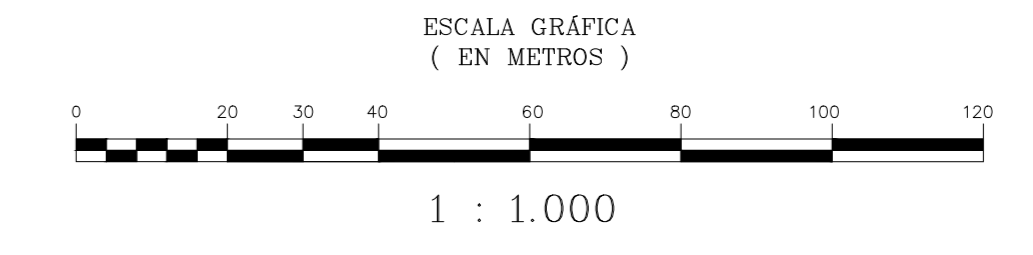
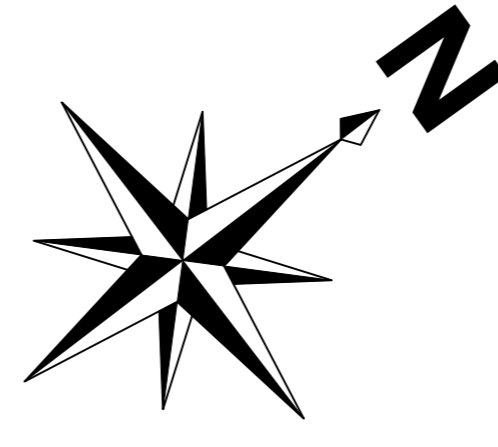

CROQUIS UBICACIÓN

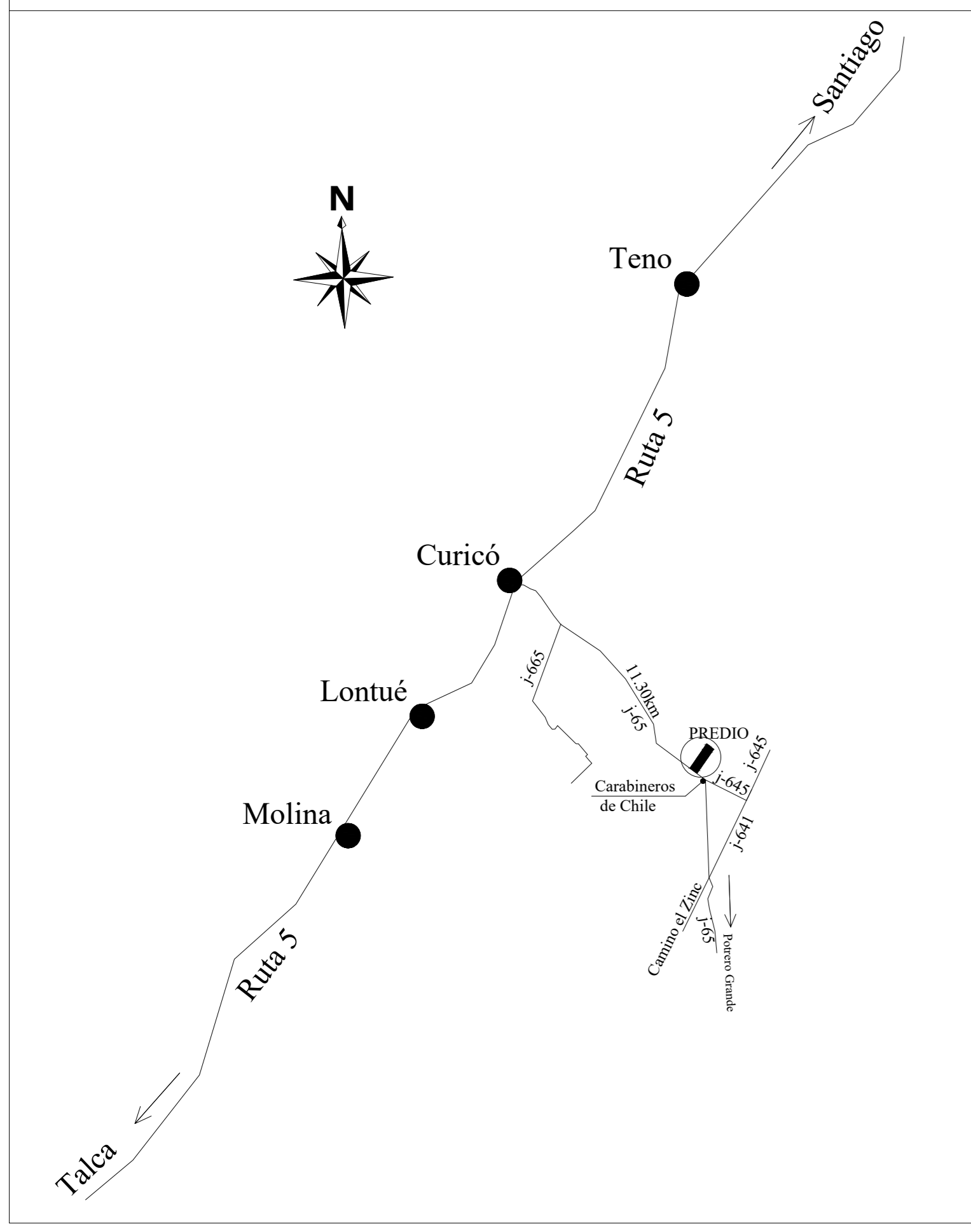

Lotes	Cuadro de Superficie				Sup. Total (m <sup>2</sup> )
	Sup. Util (m <sup>2</sup> )	Sup. Serv. TIO (m <sup>2</sup> )	Servidumbre de Tránsito		
			Sup. Serv. TIO (m <sup>2</sup> )	Ancho (m)	
1	4.697,36	302,64	4	4	5.000,00
2	4.707,83	292,17	4	4	5.000,00
3	4.708,99	291,01	4	4	5.000,00
4	4.710,64	289,36	4	4	5.000,00
5	4.712,69	287,35	4	4	5.000,00
6	4.714,47	285,53	4	4	5.000,00
7	4.715,64	284,36	4	4	5.000,00
8	4.448,99	551,01	4	4	5.000,00
9	4.450,63	549,37	4	4	5.000,00
10	4.702,83	297,17	4	4	5.000,00
11	4.932,08	67,92	4	4	5.000,00
12	4.601,73	398,27	6	6	5.000,00
13	4.602,41	397,59	6	6	5.000,00
14	4.968,00	32,00	4	4	5.000,00
15	4.668,57	331,43	4	4	5.000,00
16	4.692,69	307,31	4	4	5.000,00
17	4.669,63	330,37	4	4	5.000,00
18	4.670,29	329,71	4	4	5.000,00
19	4.670,96	329,04	4	4	5.000,00
20	4.671,61	328,39	4	4	5.000,00
21	4.672,27	327,73	4	4	5.000,00
22	4.672,92	327,08	4	4	5.000,00
23	4.680,29	319,71	4	4	5.000,00
24	4.712,26	287,74	4	4	5.000,00
25	4.717,78	282,22	4	4	5.000,00
26	4.715,82	284,18	4	4	5.000,00
27	4.713,81	286,19	4	4	5.000,00
28	4.711,76	288,24	4	4	5.000,00
29	4.709,67	290,33	4	4	5.000,00
30	4.707,53	292,47	4	4	5.000,00
31	4.705,34	294,66	4	4	5.000,00
32	4.703,10	296,90	4	4	5.000,00
33	4.700,81	299,19	4	4	5.000,00
34	4.711,12	288,88	4	4	5.000,00
35	4.324,21	675,79	4 v 6	4	5.000,00
36	4.697,48	302,52	4	4	5.000,00
37	4.683,58	316,42	4	4	5.000,00
38	4.693,27	306,73	4	4	5.000,00
39	4.690,19	309,81	4	4	5.000,00
40	4.687,02	312,98	4	4	5.000,00
41	4.683,75	316,25	4	4	5.000,00
42	4.680,37	319,63	4	4	5.000,00
43	4.676,89	323,11	4	4	5.000,00
44	4.673,28	326,72	4	4	5.000,00
45	4.669,56	330,44	4	4	5.000,00
46	4.671,82	328,18	4	4	5.000,00
Total	215.383,90	14.616,10			230.000,00

Vº. Bº. S.A.G.

**SUBDIVISION PREDIAL**

Predio: propiedad raíz denominada Parcela N°1 o "Santa Simone" ubicado en la localidad de Los Niches, Comuna Curicó.

Inscripción en el Registro de Propiedades del Conservador de Bienes Raíces (CBR) Foja 2296 / Número 1033 del año 2003 Cbr de: Curicó

Topógrafo: **DAVID ELIAS HERNANDEZ VARAS** 17.853.731-8 FIRMA

Ubicación: Región: Maule, Provincia: Curicó, Comuna: Curicó, Sector: Los Niches

PROPIETARIOS: **CAMILO ANDRÉS FRIAS GIACONI** Rut 7.023.209-K

Origen de la información: Plano en Proyección UTM, Datum WGS 84, HUSO 19 SUR - Mediante levantamiento topográfico avanzado con tecnología GPS RTK.

PROYECTISTA: **ERIKA IBARRA BECERRA.** Cat.: 569 94013417 E-mail: topografiasib@gmail.com

TAMAÑO DE HOJA: **A0**

ROL: 536-9

ESCALAS: 1:1000

ARCHIVO: Solo línea

FECHA: Agosto 2022